

23

ফর্ম ৫
[নিয়ম ৮(২) এবং ১০(৬) দেখুন]
বিবিধ প্রাপ্তির রসিদ
(দুদিকে কার্বন পেপার দিয়ে দুটি করে কপি করতে হবে)
RASPUNJA গ্রাম পঞ্চায়েত



রসিদ নং 16140690/P

তারিখ 17/2/17

নাম শ্রীমতী কুমার হেজেরিয়া ঠিকানা গড়িয়া

কাছ থেকে ২২,৫০০/- টাকা

(কবার একবার মাত্র টাকা)

নগদ/চেকে/চেকনং _____ তারিখ: _____ ব্যাংক: _____

শাখা: _____) সত্যমতে সত্যমতে উদ্দেশ্যে/বাবদ গৃহীত হল।

আদায়খাত:

বিবরণ (যদি কিছু থাকে):

Day
Maha (তারিখ সহ) Panchayat
গ্রাম পঞ্চায়েতের সচিব/অবপ্রাপ্ত কর্মচারী

Pradhan
(জিম্বাদারের স্বাক্ষর এবং সীলনসহ) Panchayat
Raspunja Gram Panchayat
T. M. Block, South 24 Pgs

- কলম : (২) আমি এই মর্মে ঘোষণা করিতেছি যে, প্রস্তাবিত কাঠামো নির্মাণের / গৃহ নির্মাণের / গৃহের কোনো অংশ নির্মাণের / গৃহের কোনো অংশ বর্ধনের জন্য দেয় পেরওয়াল চতুঃপার্শ্বের সীমানা থেকে ন্যূনতম ৯০ সেন্টিমিটার দূরত্বে অবস্থান করিবে।
- কলম : (৩) আমি এই মর্মে ঘোষণা করিতেছি যে, যে জমিতে উক্ত কাঠামো নির্মাণ / গৃহ নির্মাণ / গৃহের কোনো অংশ নির্মাণ / গৃহের কোনো অংশ বর্ধন হইবে তাহা নিঃশর্তভাবে দায়হীন অবস্থায় আইন সভা কর্তৃক প্রতিষ্ঠিত আইনে আনি নিজ নামে ভোগ দখল করিতেছি।
- কলম : (৪) আমি এই মর্মে ঘোষণা করিতেছি যে, কোনো বিমানবন্দরের নিকটে বা গৃহ নির্মাণের জন্য সরকার কর্তৃক ঘোষিত নিষিদ্ধ এলাকায় আমি উপরোক্ত কাঠামো নির্মাণ / গৃহ নির্মাণ / গৃহের কোনো অংশ নির্মাণ / গৃহের কোনো অংশ বর্ধন করিতেছি না।

25.01.2017

তারিখ

TRUPATI CARRIER LTD.

Asst. Director

আবেদনকারীর স্বাক্ষর

23A, Netaji Subhad Road, Kol-700001

আবেদনকারীর ঠিকানা

Prakash Bhunia

আবেদনকারীর পিতা / স্বামীর নাম

(অপ্রয়োজনীয় অংশগুলি কাটিয়া দিন)

বসত বাড়ি তৈরির নিয়ম বিধি

- ১। রাজ্য সরকার এ বিষয়ে যেমন নির্দেশ দেবেন সেই নির্দেশ মেনে চলতে হবে।
- ২। জমির চারপাশে ৯০ সেন্টিমিটার জায়গা ছেড়ে প্রাচীর দেওয়া যাবে (প্রাচীর যদি ইট বা কংক্রিটের হয়)।
- ৩। দুটি বাড়ির মাঝে অবশ্যই ০.৮০ মিটার দূরত্ব থাকতে হবে।
- ৪। সর্বোচ্চ ১৫ মিটার হ'ল উঁচু বাড়ি করা যাবে।
- ৫। বাড়ির মন্ডোকার প্রতিটি ঘর ৬ বর্গমিটারের কম হবে না এবং ২.২০ মিটারের কম চওড়া হবে না।
- ৬। রাসাঘর ৩ বর্গমিটারের কম হবে না এবং ০.৫ মিটারের কম চওড়া হবে না।
- ৭। পৃথক পায়খানা এবং স্নানাগার থাকলে তার প্রত্যেকটি কমপক্ষে ০.৮ বর্গমিটার * করতে হবে এবং কমপক্ষে ০.৮৫ মিটার ** চওড়া করতে হবে। আর যদি পায়খানা এবং স্নানাগার একসাথে হয় তাহলে কমপক্ষে ১.৫ বর্গমিটারের করতে হবে এবং চওড়া কমপক্ষে ০.৯ মিটার করতে হবে।
- ৮। ঘরগুলি উচ্চতা মেঝে থেকে কমপক্ষে ২.৬ মিটার করতে হবে। আর রাসাঘর, স্নানাগার, পায়খানা, বারান্দার উচ্চতা কম পক্ষে ২.১ মিটার করতে হবে।

বি. প্রি. : আবেদনকারীকে ৪ নং ফর্মে দুই প্রস্থ দরখাস্ত গ্রাম পঞ্চায়েত জমা দিতে হবে। দরখাস্তের সঙ্গে বাড়ির দুই প্রস্থ নকশা, জমির মালিকানা-সংক্রান্ত দলিল ও অন্যান্য নথিপত্রের কপি জমা দিতে হবে। এই ৪ নং ফর্ম গ্রাম পঞ্চায়েতের কাছ থেকে কিনতে হবে।

* ১ বর্গমিটার = ১০.৭৬৯৩৯ বর্গফুট।

** ১ মিটার = ৩ ফুট ৩.৩৭ ইঞ্চি।

গ্রাম পঞ্চায়েত কর্তৃক প্রদত্ত আদেশ / বাতিল

- ১। রসপুঞ্জ গ্রাম পঞ্চায়েত (তারিখ) - এর সভায় গৃহীত সিদ্ধান্ত বলে শ্রী/শ্রীমতী ডিব্রুজী কোরিসার গাংলিঃ পঞ্চ পশ্চিম কুমার হাজরিকা এর (নং) ২৫.০১.২০১৭ (তারিখ) আবেদন পত্র অনুযায়ী মধ্যস্থতাদস্ত করিয়া শ্রী/শ্রীমতী ডিব্রুজী কোরিসার গাংলিঃ পঞ্চ পশ্চিম কুমার হাজরিকা কে গজেন্দ্রনাথ মৌজায় (যাহার জে. এল. নং ৩৩) এবং ৬৭৬(প), ৬৭৬(প) নং আর. এস. দাগের / দাগসমূহের উপর একটি কাঠামো নির্মাণ / একটি গৃহ নির্মাণ / গৃহের কোনো অংশ নির্মাণ / গৃহের কোনো অংশ বর্ধন-এর জন্য অনুমতি প্রদান করা হইল। আগামী ৩১-০৬/০২/২০২০ তারিখে মধ্যে নির্মাণ কার্য শেষ করিতে হইবে।
- ২। গ্রাম পঞ্চায়েত (তারিখ) এর সভায় গৃহীত সিদ্ধান্ত বলে শ্রী/ শ্রীমতী এর নিকট হইতে একটি কাঠামো নির্মাণ / একটি গৃহ নির্মাণ / গৃহের কোনো অংশ নির্মাণ / গৃহের কোনো অংশ বর্ধনের জন্য (তারিখ) এ প্রাপ্ত আবেদন পত্রটি নিম্নলিখিত কারণের জন্য / কারণসমূহের জন্য বাতিল করা হইল।

(ক)

Approved up to
1st Floor.

(খ)

(গ)

(ঘ)

(ঙ)

06/02/17

তারিখ



গ্রাম পঞ্চায়েত

(অপ্রয়োজনীয় অংশগুলি কাটিয়া দিন)

(KARTICK NASKAR)

Rasapuja Gram Panchayat
Thakurpukur-Maheshtala Block
South 24 Parganas

গ্রাম পঞ্চায়েত এলাকায় কাঠামো নির্মাণের বা গৃহ নির্মাণের বা
গৃহের কোনো অংশ নির্মাণের বা গৃহের কোনো অংশ বর্ধনের
অনুমতি প্রাপ্তির জন্য প্রদেয় আবেদন পত্রটি বাতিল
উক্ত উদ্দেশ্যে জমাকৃত ফি ফেরত পাইবার জন্য আবেদন পত্র

মাননীয় প্রধান,

ব্রহ্মপুত্র

গ্রাম পঞ্চায়েত

মহাশয় / মহাশয়া,

কাঠামো নির্মাণের / গৃহ নির্মাণের / গৃহের কোনো অংশ নির্মাণের / গৃহের কোনো অংশ বর্ধনের জন্য আপনাকে লিখিত আমরা

(নং) (তারিখ) দরখাস্তটি বাতিল হওয়ায় আপনার

(নং) (তারিখ) রসিদ বলে জমাকৃত (টাকা)

ফেরত পাইবার জন্য আপনাকে অনুরোধ করিতেছি।

GRUPATI CARRIER LTD.

Ashtu
Director

আবেদনকারীর স্বাক্ষর

তারিখ

Prakash Bhunia

আবেদনকারীর পিতা / স্বামীর নাম

আবেদনকারীর ঠিকানা

(ঠিকানা) -র শ্রী / শ্রীমতী

কে (টাকা) প্রদান করা হইল।

তারিখ

গ্রাম পঞ্চায়েত

প্রধান স্বাক্ষর

(ঠিকানা) -র শ্রী / শ্রীমতী

কে (টাকা) প্রদান করা হইল।

তারিখ

গ্রাম পঞ্চায়েত

প্রধান স্বাক্ষর

গ্রাম পঞ্চায়েত এলাকায় কাঠামো নির্মাণের বা গৃহ নির্মাণের বা
গৃহের কোনো অংশ নির্মাণের বা গৃহের কোনো অংশ বর্ধনের
অনুমতি প্রাপ্তির জন্য আবেদন পত্র

(দুই প্রহে দাখিল করিতে হইবে)

মাননীয় প্রধান

ব্রহ্মপুত্র

গ্রাম পঞ্চায়েত

মহাশয় / মহাশয়া,

২৭

জে. এল. নং ভূত

নগরস্বাক্ষর

নৌগার

৬৭৫ (প), ৬৭৬ (প)

আর. এল. দাগ নম্বরে

নিম্নে বর্ণিত চৌহদ্দি যেহিঁ জায়গার কাঠামো নির্মাণের / গৃহ নির্মাণের / কোনো অংশ নির্মাণের / গৃহের কোনো অংশ বর্ধনের জন্য গ্রাম পঞ্চায়েত নির্ধারিত
আবেদনের জন্য ফি প্রদান করিয়া অনুমতি প্রাপ্তির জন্য আবেদন করিতেছি।

গৃহ তৈরির অনুমতি ফি

কী প্রকারের গ্রাম পঞ্চায়েত	নতুন গৃহ নির্মাণ বা পরিবর্ধন বা পরিমার্জন	কাঁচা বাড়ি (যখন ভিটা বাড়ির মাপ ১৮ বর্গমিটারের বেশি হবে)	আধা পাকা বাড়ি		পাকা বাড়ি (মোট আয়তনের প্রতি ফ্লোরের ফুটের ভিত্তিতে)	
			বসবাসের উদ্দেশ্যে	ব্যবসার উদ্দেশ্যে	বসবাসের উদ্দেশ্যে	ব্যবসার উদ্দেশ্যে
গ্রাম পঞ্চায়েত কে. এম. ডি. এ. বা অন্য কোনো ডেভেলপমেন্ট অথরিটির এলাকার বাহিরে হলে।	নতুন নির্মাণ	৬০.০০ টাকা	১৫০.০০ টাকা	৩০০.০০ টাকা	৫০ পয়সা	১ টাকা
	পরিবর্ধন বা পরিমার্জন	নাই	১০০.০০ টাকা	২০০.০০ টাকা	৫০ পয়সা	১ টাকা
গ্রাম পঞ্চায়েত কে. এম. ডি. এ. বা অন্য কোনো ডেভেলপমেন্ট অথরিটির এলাকার ভিতরে হলে।	নতুন নির্মাণ	৮০.০০ টাকা	২৫০.০০ টাকা	৫০০.০০ টাকা	১.৫০ পয়সা	২.৫০ টাকা
	পরিবর্ধন বা পরিমার্জন	নাই	১৫০.০০ টাকা	২৫০.০০ টাকা	১.৫০ পয়সা	২.৫০ টাকা

চৌহদ্দি

পূর্বঃ

পশ্চিমঃ

উত্তরঃ

দক্ষিণঃ

DRAWING NO.	REVISION NO.
SUBMISSION DRAWING	
SCALE: 1:100	DATE: 26.01.2017
CHECKED BY: ATAMU C.	
DRAWN BY: JOSEPH / SHYAM	

TITLE:
SITE PLAN SHOWING GROUND FLOOR PLAN, LOCATION PLAN, SEPTIC TANK DETAIL

SIGNATURE OF THE OWNER
[Signature]

SIGNATURE OF ARCHITECT / ENGINEER
[Signature]
M/S. MITA SAHA
M.T.E., M.E. (Struct), C.E.
AO-29, Sec-11, Salt Lake
Mobi-9831888112

I CERTIFY THAT ALL THE ARCHITECTURAL DRAWINGS OF PROPOSED TWO STORED BUNGALOW AT R.S. DAG NO. 375(P), L.R. DAG NO. 431(P), MOUZA- NAOABAD, J.L. NO. 19, UNDER P.S. BISHNUPUR, P.O. RASAPUNJA, DIST. SOUTH 24 PARGANAS, UNDER RASAPUNJA GRAM PANCHAYAT, HAVE BEEN PREPARED BY ME COMPLYING WITH THE PROVISIONS OF THE NATIONAL BUILDING CODE 2005 AND THE WEST BENGAL MUNICIPAL BUILDING RULES 2007. NO SUCH WRONG AND INCORRECT INFORMATION HAS BEEN FURNISHED BY ME INCLUDING AREA CALCULATION CHARTS IN THIS DRAWINGS AND NO VIOLATION OF THE PROVISIONS OF THESE RULES WILL BE FOUND IN ANY OF THE DRAWINGS AND DOCUMENTS SUBMITTED TO THE SANCTIONING AUTHORITY FOR OBTAINING SANCTIONS.

PROPOSED TWO STORED BUNGALOW AT R.S. DAG NO. 375 (P), 376(P), L.R. DAG NO. 431(P), 432(P), MOUZA- NAOABAD, J.L. NO. 19, UNDER P.S. BISHNUPUR, P.O. RASAPUNJA, DIST. SOUTH 24 PARGANAS, UNDER RASAPUNJA GRAM PANCHAYAT.
TOTAL LAND AREA - 6 KA - 10 CH - 35 SQ.FT. = 446,387 SQ.M. = 4804.9 SQ.FT.
GROUND FLOOR AREA OF ONE BUNGALOW = 43.83 SQ.M = 471.78 SQ.FT.
FIRST FLOOR AREA OF ONE BUNGALOW = 42.36 SQ.M = 455.96 SQ.FT.
TOTAL BUILT UP AREA OF ONE BUNGALOW = 86.19 SQ.M = 927.74 SQ.FT.
TOTAL NUMBER OF BUNGALOWS = 4 NOS.
TOTAL BUILT UP AREA OF FOUR BUNGALOWS = 344.76 SQ.M = 3710.99 SQ.FT.
GROUND COVERAGE OF ONE BUNGALOW = 47.88 SQ.M = 515.38 SQ.FT.
TOTAL GROUND COVERAGE = 191.52 SQ.M. = 42.9 %
PROPOSED NUMBER OF CAR PARKING = 4 NOS.



Approved
[Signature]
07/02/17
KARTICK NASKARI
Panchayat Gram Panchayat
South 24 Parganas

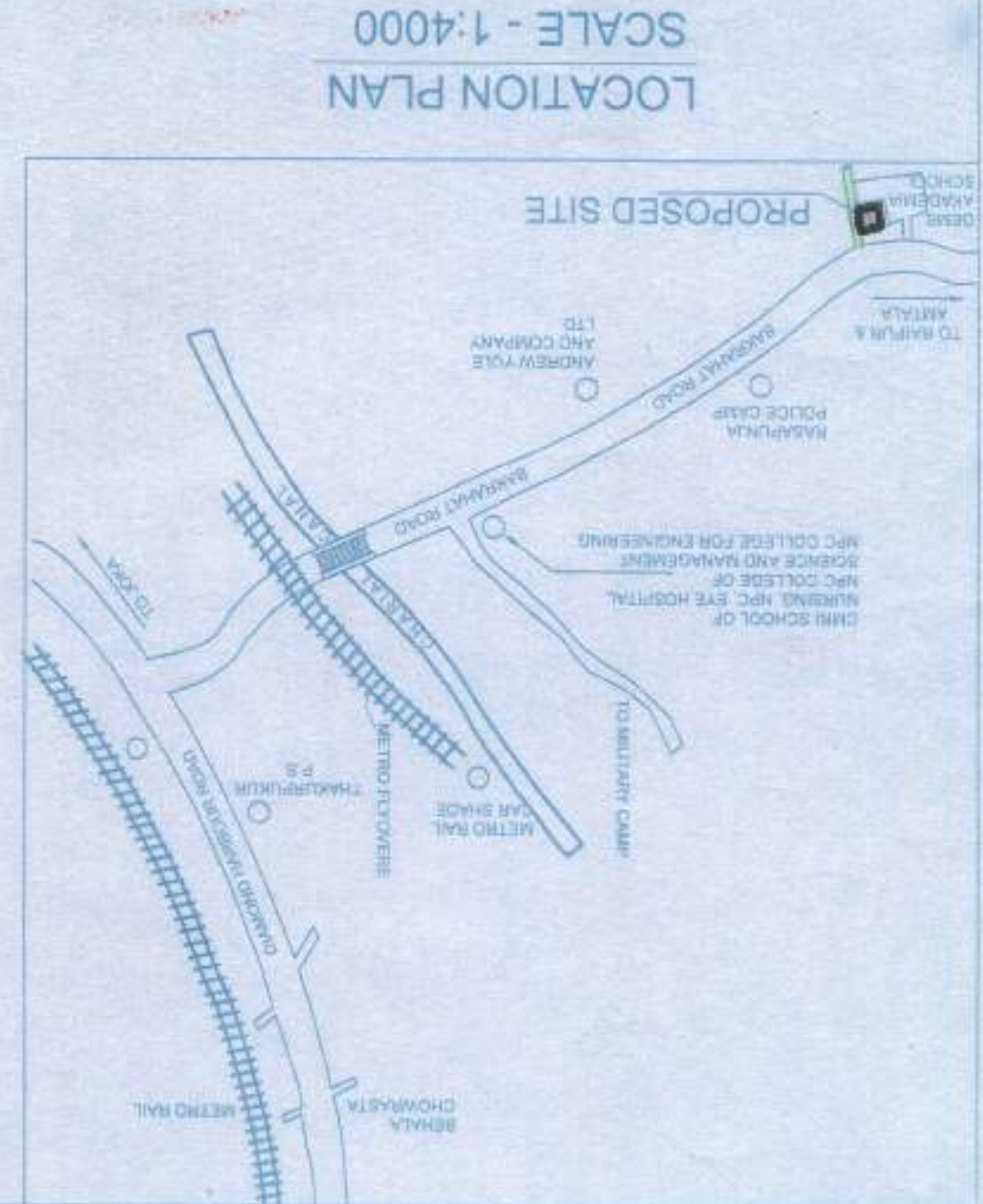
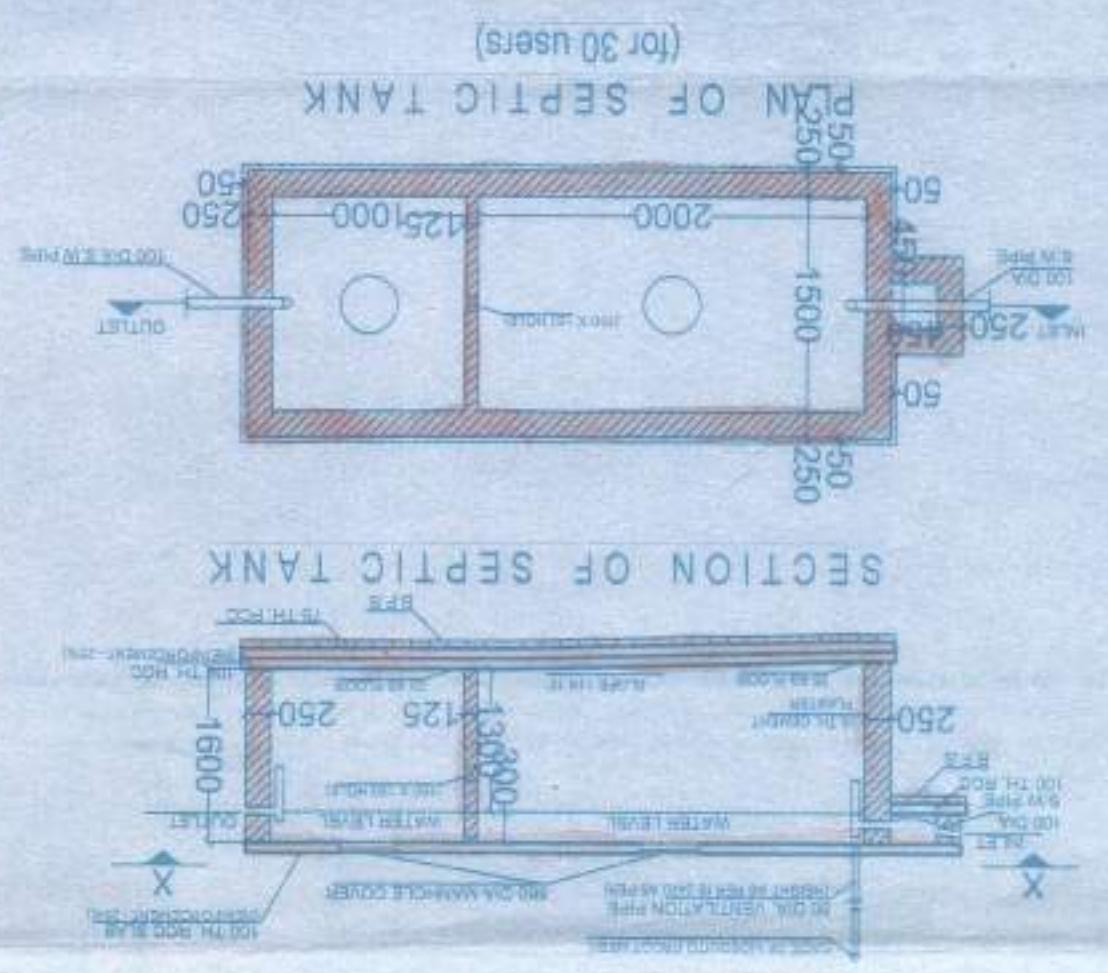
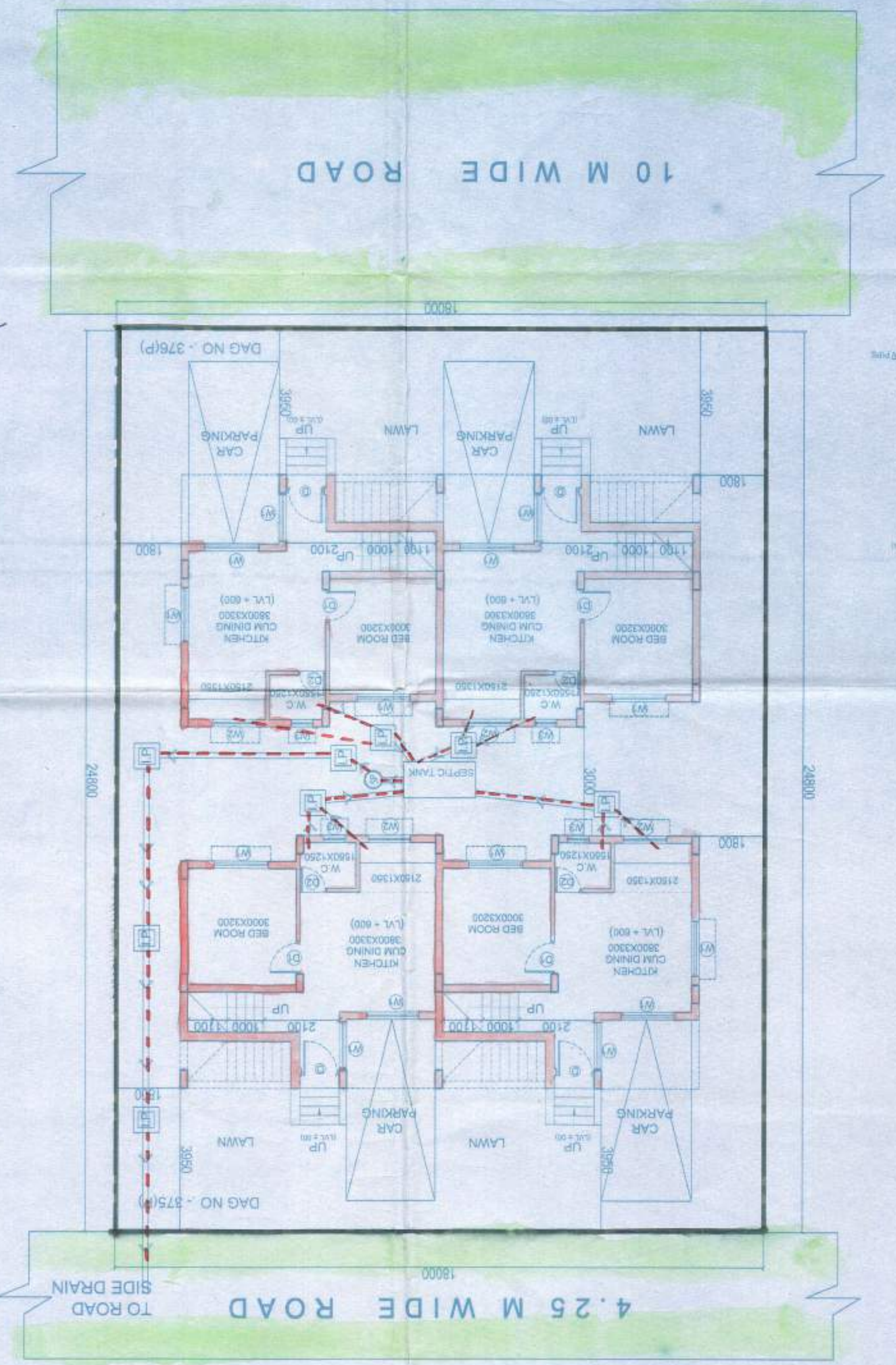

LOCATION PLAN
SCALE - 1:4000

NOTES AND SPECIFICATION

- 1. ALL DIMENSIONS ARE IN MM UNLESS OTHERWISE MENTIONED.
- 2. ANY AMBIGUITY IN THE DRAWINGS SHOULD BE IMMEDIATELY BROUGHT TO THE NOTICE OF THE CONSULTANT BEFORE COMMENCING WORK IN THE FIELD.
- 3. SPREAD FOUNDATIONS SHALL BE OF 15% CLASS IN 1:8 CEMENT MORTAR.
- 4. THIS DRAWING IS TO BE READ ALONG WITH ALL SETWORK ARCHITECTURAL DRAWINGS.
- 5. ALL GRADE OF CONCRETE AND UNITS & UNLESS MENTIONED OTHERWISE IN NOTES.
- 6. ALL MATERIALS SHALL BE COMPARED TO BELONG TO IS CODES.
- 7. THE STEEL SHALL BE 500 AS PER IS 1786-2002.
- 8. ALL DISTRIBUTION BARS ARE @ 200 C/C AND TO BE SPACED AT 100 C/C.
- 9. ALL CHAIRS ARE 100 AND TO BE PROVIDED WHEREVER REQUIRED.
- 10. ALL SPACER BARS ARE 25 @ 300 C/C AND TO BE PROVIDED AT 50% OF SPAN.
- 11. LAPS, SPLICES & BOND LENGTH SHOULD BE 50 D WHERE 'D' IS DIA OF BAR.
- 12. FOUNDATION & PLINTH: BRICKWORK IN FOUNDATION & PLINTH SHALL BE OF 1ST CLASS BRICK IN 1:8 CEMENT MORTAR.
- 13. MINIMUM CLEAR COVER TO MAIN REINFORCEMENT IS AS FOLLOWS:
 - 14. FOR BEAM: TOP AND BOTTOM 50, SIDE 25
 - 15. FOR SLAB: TOP AND BOTTOM 20, SIDE 10
- 16. REINFORCEMENT GRADE OF THE BENTONITE SHALL BE:
 - 17. FOR BEAM: 100
 - 18. FOR SLAB: 20

SCHEDULE OF COLUMN

LEVEL	COL. MKD.	LINKS AS SPECIFIED	
		COL.	SPAN
ROOF	500	500	2000
FND.	500x200	300	2000
LEVEL	COL.	C1, C2, C3, C4, C5, C6, C7, C8, C9	C11, C12, C13, C14

SCHEDULE OF FOOTING

FOOTING MKD.	FOOTING SIZE	GRADE OF CONCRETE - M20	
		BEAM SIZE	SPAN
F1	2000x2000	200	200
F1	2000x2000	300	300

BEAM SCHEDULE

BEAM MKD.	BEAM SIZE	REINFT. AT	REINFT. AT
B1	200	300	300
B1	200	300	300

GRADE OF CONCRETE - M20

LINKS	TOP	BOTTOM	SUPPORT	SPAN
8T	1000	1000	1000	1000
10T	1000	1000	1000	1000

DETAIL OF SECTION 1-1
SCALE-1:50

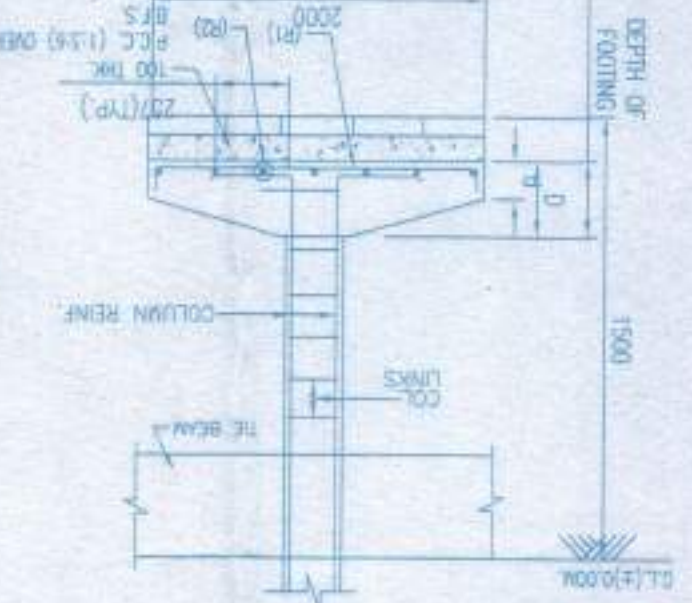

TYP. SEC OF THE BEAM

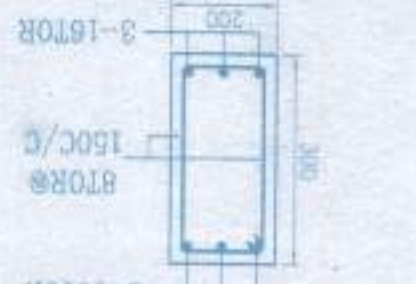

TYP. DETAIL OF ISOLATED FOOTING(F1)
SCALE:1:50

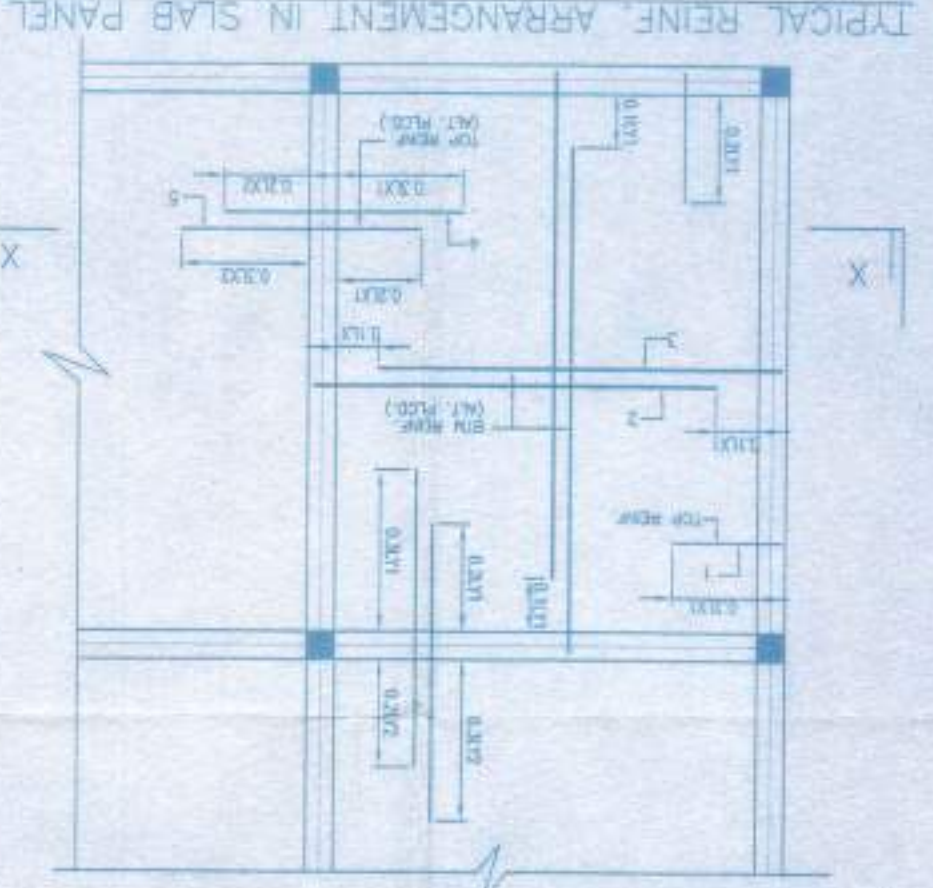
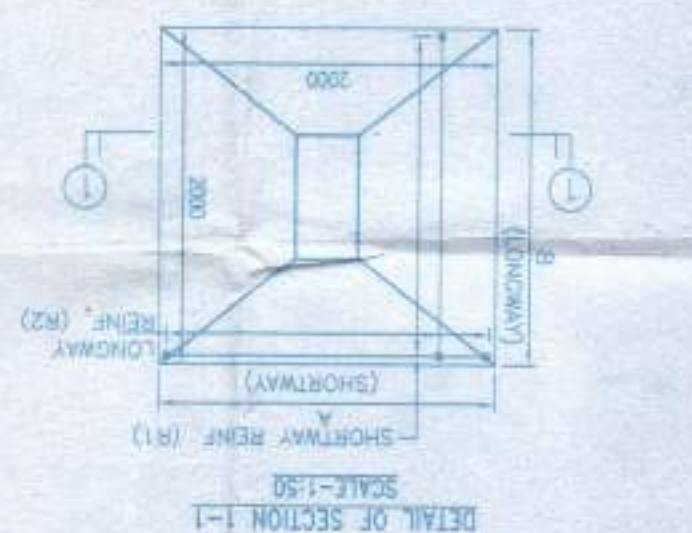

TYPICAL DETAIL OF COLUMN

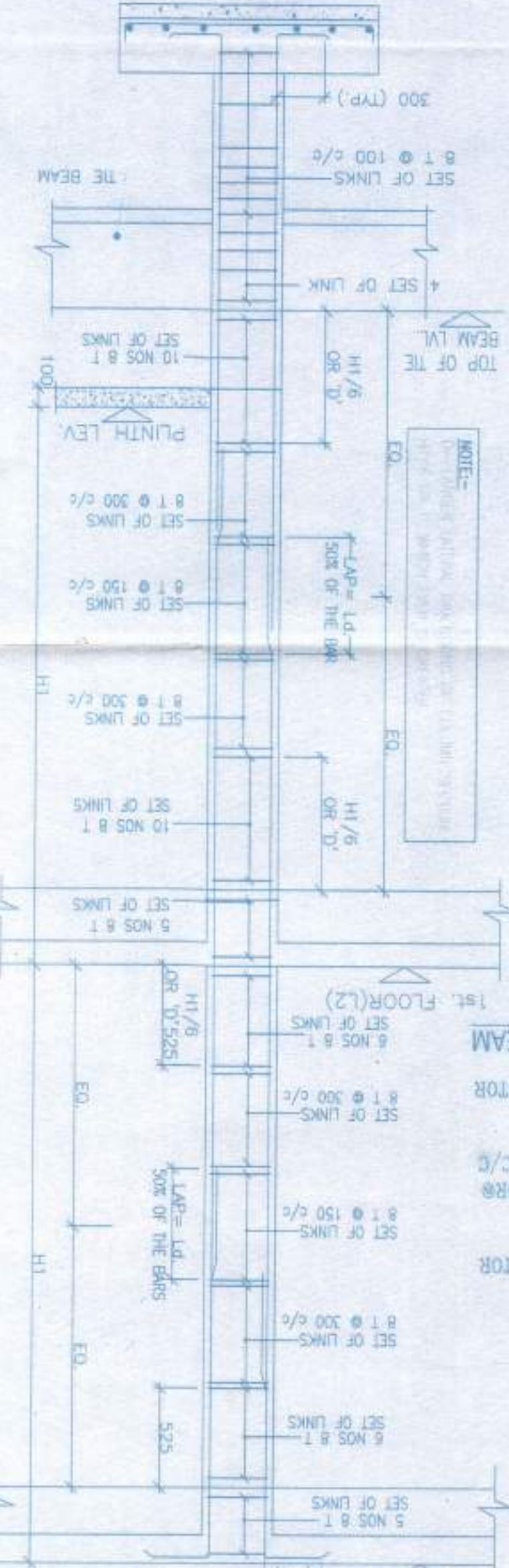

APPROVAL:

Seal of the Consultant Engineer

Approved

(Signature)

KARTICK NASKAR

Practising
Rasasajya Gram Panchayat
Thakurpur-Mahasalia Block
South 24 Parganas

SAHC - 15 B

TRUPATI CHATTERJEE LTD

M/S. M. K. SINGH & CO.

M.E., M.T. Srivastava

CE-99, Sec-II, Sat Lajpore

MB-921112

MB-921112

MB-921112

MB-921112

MB-921112

MB-921112

MB-921112

MB-921112

MB-921112

MB-921112

MB-921112

MB-921112

MB-921112

MB-921112

MB-921112

MB-921112

MB-921112

MB-921112

MB-921112

MB-921112

MB-921112

MB-921112

MB-921112

MB-921112

MB-921112

MB-921112

MB-921112

MB-921112

MB-921112

MB-921112

MB-921112

MB-921112

MB-921112

MB-921112

